

DECRETO "CURA ITALIA" Lavoro e Misure a Sostegno



FOCUS

- **Rinvio scadenze**
- **Altre misure a sostegno delle famiglie e delle imprese**
- **Misure di sostegno al lavoro e bonus di € 600,00**
- **Misure a sostegno della liquidità attraverso il sistema bancario ed ulteriori agevolazioni**





RINVIO SCADENZE



- Per la maggioranza delle **aziende**, i versamenti riferiti alle imposte dirette, contributi, ritenute e per assicurazione obbligatoria **sono sospesi fino al 30/05/2020 con obbligo di pagamento al 31/05/2020** in unica soluzione o in 5 rate mensili di uguale importo; il tutto senza alcun aggravio di interessi e sanzioni.
 - Sono sospesi i pagamenti relativi agli accertamenti fiscali ed alle rate degli accertamenti e sono sospese le rate della pace fiscale e del saldo e stralcio con scadenza originaria **fino a tutto il 30/05/2020** con rinvio dei pagamenti al **31/05/2020**.
 - Da Faq dell'Agenzia del 20 marzo 2020, le scadenze delle rate di piani di dilazione per il pagamento di cartelle esattoriali in scadenza dall'8 marzo al 31 maggio sono sospese e andranno pagate entro il 30 giugno. Le domande di rateizzazione presentate saranno comunque lavorate.
Stop fino al 31 maggio anche a fermi, ipoteche e pignoramenti.
- 

NON SONO SOSPESI



- gli avvisi bonari ed altro non riportato esplicitamente nei punti precedenti;
- le imposte di registro sulle locazioni;
- la tassa vidimazione libri sociali;
- le ritenute sui professionisti (per imprese con fatturato superiore a € 400.000,00);
- i tributi locali (se non diversamente disposto dagli enti stessi).





Altre misure a sostegno delle famiglie e delle imprese



Premio per lavoratori dipendenti attualmente in forza ed operativi

- 
- spetta a chi ha **reddito inferiore a 40mila euro annui un bonus di € 100,00 netti**;
 - il bonus, calcolato pro-quota rispetto ai giorni di effettivo lavoro in marzo, verrà erogato dal datore di lavoro in busta paga e dallo stesso recuperato in compensazione (si attendono modalità e codici).
- 



Altre misure a sostegno delle famiglie e delle imprese

Credito di imposta per sanificazione straordinaria ambienti di lavoro

- 
- sanificare gli ambienti di lavoro nel 2020 vale un credito di imposta (compensabile in f24) pari al 50% della spese sostenuta **per importo massimo pari ad € 20.000,00**: le disposizioni di attuazione non sono ancora state emanate e conterranno altresì le note operative.
- competenza MISE.
- 
- 

Altre misure a sostegno delle famiglie e delle imprese

Credito di imposta del 60% su affitti locali commerciali

- è concesso il **credito di imposta pari al 60%** a chi detiene in **locazione** un locale commerciale di solo **categoria c/1** le cui misure di emergenza abbiano necessitato il **blocco delle attività**;
- La fruizione di tale credito per il solo mese di marzo sarà possibile con compensazione in f24 secondo quanto successivamente chiarito da comunicazioni dell'agenzia delle entrate in ordine ai codici tributo ed alle modalità specifiche;
- **Nessun credito di imposta è riferito alle altre categorie catastali e ai fitti di aziende o di ramo d'azienda**, con il paradosso di aver, in capo all'affittante, sia il diritto di ottenere il pagamento dell'affitto di azienda sia la possibilità di richiedere il credito di imposta nel caso il locale c/1 sia condotto in locazione.



Altre misure a sostegno delle famiglie e delle imprese



Erogazioni liberali per Covid19 alle strutture pubbliche

Per chi volesse **erogare liberamente il proprio contributo alle strutture pubbliche** al fine di contrastare il Covid19, il decreto ha previsto **la deduzione di quanto donato (imprese) o la detrazione del 30% dalle imposte (privati).**

Il tetto massimo è fissato a 30.000€ e le procedure per fruire nonché la documentazione utile verranno pubblicate con separato decreto del ministero del lavoro. Naturalmente il criterio è quello di cassa e crediamo sia consigliabile (forse necessaria) la tracciabilità nel caso di erogazioni in denaro o prova in caso di erogazione in beni o natura.



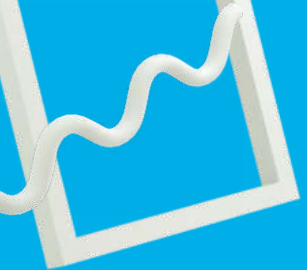

Altre misure a sostegno delle famiglie e delle imprese



Sospensione dei termini delle attività degli uffici impositori

Gli enti preposti al controllo sono e saranno fermi fino al 31/05/2020. Per questo motivo (2,5 mesi di stop) gli stessi enti potranno accertare per ulteriori due anni le imprese ed i contribuenti in quanto la prescrizione del 2015 è trasferita dal 31/12/200 al 31/12/2022.

Tale differimento non viene esplicitato nel decreto ma riportato semplicemente con un rinvio ad un dlgs del 2015.



MISURE DI SOSTEGNO AL LAVORO

Per tutte le misure del decreto **sono stati stanziati fondi** (ripartiti per regione) che, una volta utilizzati nella loro interezza e quindi esauriti (se non rimpinguati), non consentiranno il buon esito di tutte le richieste con mancanza di indennizzo per i contribuenti cronologicamente più indietro nella richiesta.

Ad oggi né l'INPS né la Regione Campania ha ancora creato o messo a disposizione lo strumento per richiedere o usufruire delle varie misure.

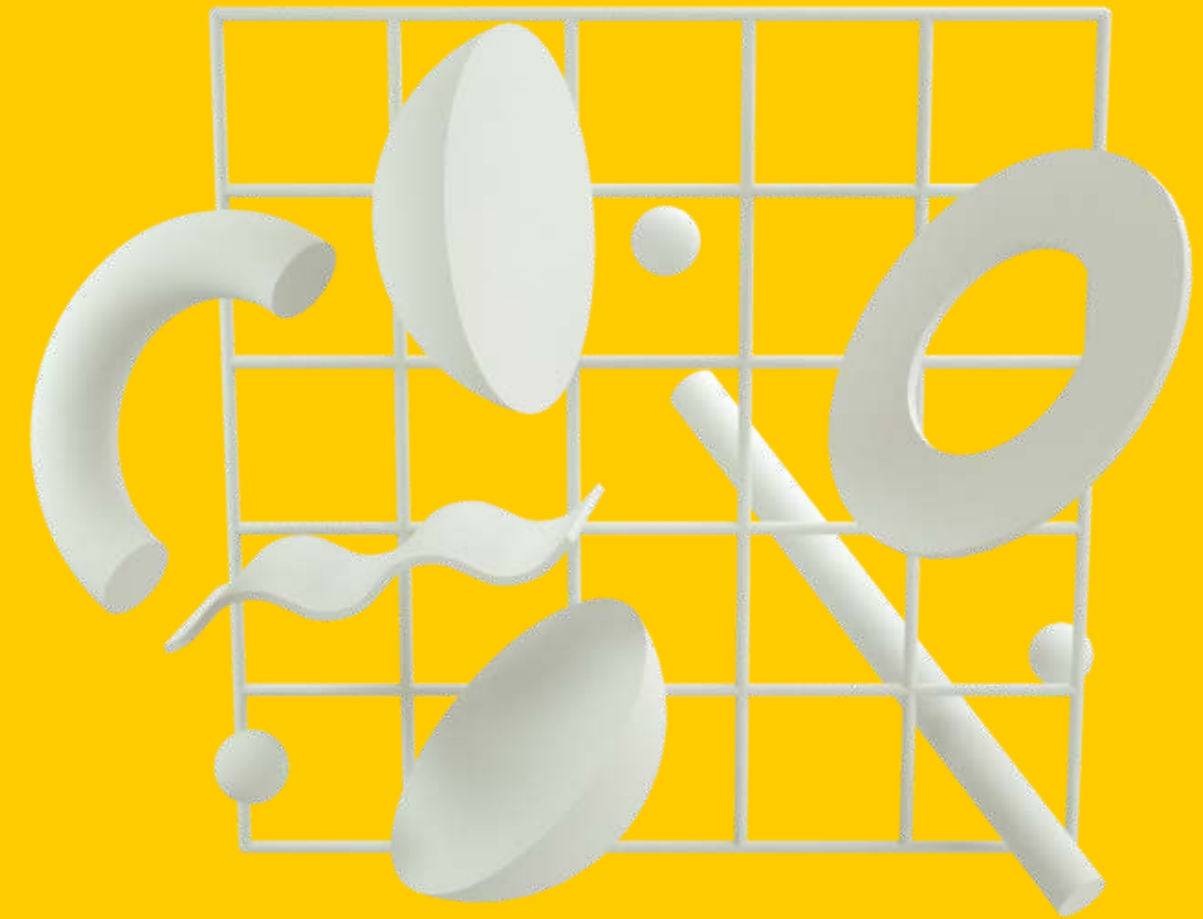

MISURE DI SOSTEGNO AL LAVORO

Le misure messe a disposizione saranno utilizzate per tutte le aziende che hanno avuto un calo dell'attività e, di conseguenza, assenze forzate dei lavoratori.

Per coloro che possono richiedere la CIG in deroga (ex art. 22 D.L. 18/2020), sarà possibile fare istanza alla procedura messa in campo dalla regione Campania (con le consuete difficoltà e probabilità di successo).

In caso di successo l'erogazione del dovuto sarà effettuata direttamente dall'INPS.



MISURE DI SOSTEGNO AL LAVORO

Per chi intende utilizzare i permessi (ex art. 23 D.L. 18/2020) concessi ai genitori di figli fino a 12 anni, si precisa che **non ha diritto a tale possibilità di assenza** colui il quale abbia il coniuge percettore di altra indennità a sostegno del reddito o senza occupazione.

Tale assenza prevede la possibilità di una **indennità pari al 50% della retribuzione**. La possibilità di assentarsi, per le stesse motivazioni e nelle stesse condizioni, spetta anche ai genitori di figli dai 12 ai 16 anni ma, senza la corresponsione di alcuna indennità.

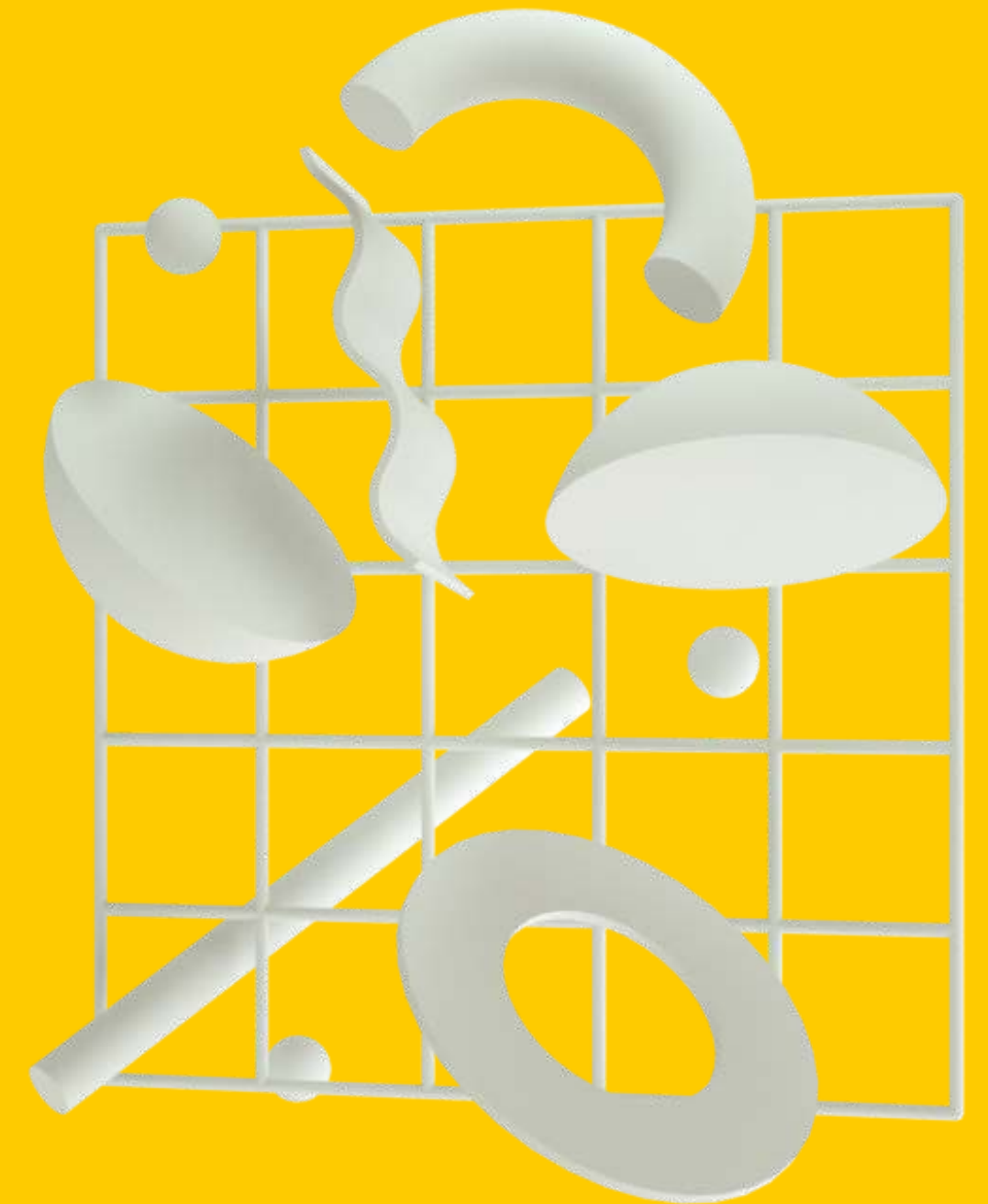

MISURE DI SOSTEGNO AL LAVORO

Si ricorda che:

- l'assenza dal lavoro per "quarantena" viene considerato come periodo di malattia e non considerato nel periodo di comporto (ex art. 26 D.L. 18/2020);
- sono preclusi i licenziamenti per GMO (Giustificato Motivo Oggettivo) per 60 giorni dall'entrata in vigore del D.L. 18/2020.

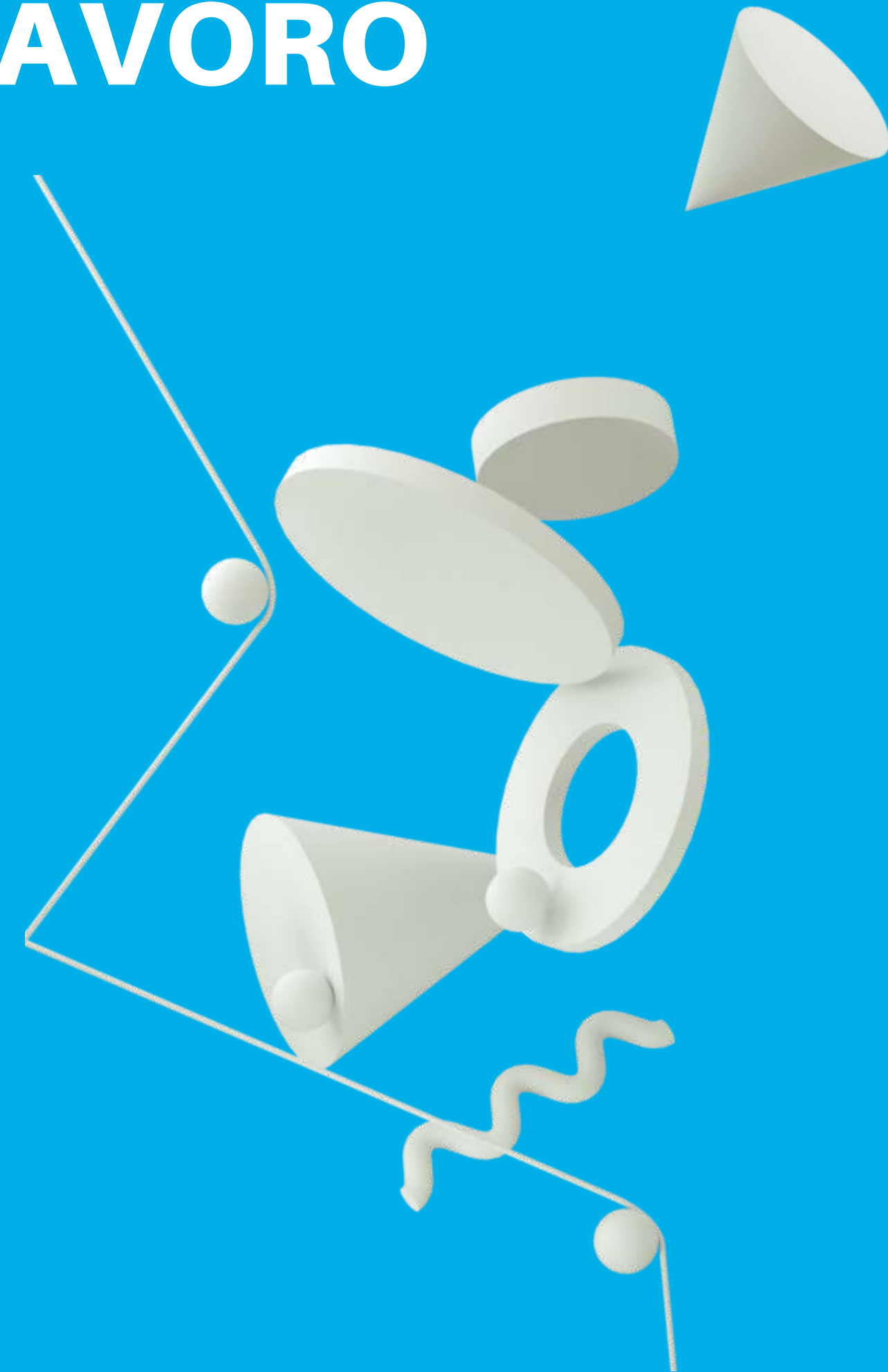

BONUS da € 600,00

Chi può richiederlo?



- **Bonus Baby sitting** per i lavoratori che non abbiano scelto di fruire di congedi parentali retribuiti.
- **Artigiani e commercianti danneggiati dalle misure di chiusura da covid19**
- **Liberi professionisti** (titolari di piva al 23/02/2020);
- **cocopro e parasubordinati iscritti alla gestione separata;**
- **lavoratori stagionali** che hannp perso il lavoro in periodo compreso dal 1/1/2019 al 18/03/2020 (inclusi i lavoratori agricoli con almeno 50 giornate nel 2019 e lavoratori dello spettacolo con almeno 30 contributi giornalieri nel 2019 e redditi inferiori a 50.000 annui).

Non è cumulabile l'indennità con il reddito di cittadinanza ma, sembra essere compatibile con la Naspi (ad oggi non vi è preclusione in Decreto, si attende strumento Inps per la prenotazione del bonus)

Nel caso il contribuente percepisca pensione, pur avendo status sopra riportato, non potrà fruire di alcun bonus.

Attenzione: i bonus saranno richiesti con procedure INPS (ad oggi non presente) con erogazione da parte dello stesso ente fino ad esaurimento fondi e nel rispetto dell'ordine di arrivo delle domande.



Misure a sostegno della liquidità attraverso il sistema bancario



Fondo centrale di garanzia PMI

Molto positivo è il potenziamento del fondo di garanzia che permetterà (con limiti ampliati) l'accesso al credito di imprese con nuovi mutui o rinegoziazione dei vecchi con aggiunta di almeno il 10% di liquidità in più del debito residuo.

Aumentato da 25.000 a 40.000 invece l'accesso al microcredito per le microimprese.



Istruttoria e concessione a carico del sistema bancario per il tramite degli istituti di riferimento senza aggravio di alcun costo in caso di istruttoria negativa; non vi potrà accedere chi è in posizioni di sofferenza o incaglio.





Misure a sostegno della liquidità attraverso il sistema bancario

Sospensione mutui prima casa

È possibile richiedere ed ottenere la **sospensione delle rate di mutuo** prima casa per privati, lavoratori dipendenti, lavoratori autonomi e professionisti.

La sospensione è subordinata alla semplice richiesta (senza alcun ISEE allegato) al proprio istituto di riferimento con la sola necessità di autocertificare che nei tre mesi successivi al 21/2 (o nel periodo dal 21/2 alla data di richiesta) vi è calo di fatturato superiore al 33% del 4° trim 2019 (solo per imprese e professionisti).

La sospensione è di 9 mesi ovvero fino al 30/9 ed è sempre consigliabile richiedere il piano di ammortamento successivo alla moratoria per verificare che non vi sia alcun costo aggiuntivo né modifica di rata ma solo allungamento dello stesso delle rate sospese.

Non è prevista per i privati e per i lavoratori dipendenti la sospensione di altri mutui o finanziamenti non prima casa





Misure a sostegno della liquidità attraverso il sistema bancario



Sostegno finanziario alle imprese



L'art. 56 dà la possibilità a tutte le micro, piccole e medie imprese di accedere, con semplice istanza e senza alcun tipo di aggravio economico in termini di costi ed interessi, alla sospensione di tutti i propri debiti bancari di qualsiasi natura fino al 30/09/2020 e, precisamente:

- aperture di credito (cosiddetti scoperti di conto): non potranno essere revocati fino alla data del 30-9 e quindi utilizzati dai contribuenti anche interamente;
- finanziamenti ed affidamenti a restituzione totale e non rateale (es. finanziamenti all'importazione, finanziamento liquidità breve termine, lettere di credito etc.) - **Scadenza 30/9;**
- finanziamenti, mutui leasing, etc. con rimborso rateale: le rate saranno **automaticamente sospese al 30/9;** Consigliabile comunque richiedere il piano di ammortamento post moratoria.



Misure a sostegno della liquidità attraverso il sistema bancario



Altre misure finanziarie a supporto delle imprese e finanziamenti di misure per il rilancio del paese

- Sono incrementate le risorse per il **finanziamento dei contratti di sviluppo**.
- Sono altresì resi disponibili fondi con la possibilità di cofinanziamento con **misure agevolate fino al 50% di fondo perduto per “l'internazionalizzazione del sistema paese”**.
- Altri appostamenti sono riferiti al sostegno del settore agricolo e della pesca con riferimento ai contributi PAC e, sempre per i medesimi settori, destinati ad apposito fondo utile al sostegno e coperture degli interessi passivi relativi agli investimenti in ambito agricolo o per fermo temporaneo della pesca.

Queste misure rappresentano appostamenti e linee guida riferite a fondi che necessitano di decreti e modalità operative di attuazione e fruizione.

Altre informazioni utili

È previsto:

- **un contributo al 50% per i taxi, ncc e trasporto passeggeri non di linea per allestimento veicoli con isolamento del conducente con paratie omologate;**
- **il rinvio dei termini per approvazione del bilancio d'esercizio delle società di capitali al 28/06 (180 giorni) con possibilità di tenere assemblee societarie in modalità telematica**

NB. Questa presentazione è stata creata nella mattinata del 20 Marzo 2020.

Pertanto, potrebbero esserci variazioni date da faq o interventi normativi successivi, sui quali vi terremo aggiornati



Grazie

Associazione Distretto Turistico Costa d'Amalfi
Authentic Amalfi Coast

